

なごのキャンパス 体育館利用について

- ご利用の流れ
- 貸し出し備品
- 注意事項（必ずお読みください）
- 有料備品について
- 体育館内 設備配置図
- 座席配置について
- 館内設備について
- 避難経路図
- Free Wi-Fiについて

■ご利用の流れ

1.入室

ご利用前に、**HOME ROOM にて受付**をお済ませください。

※受付前のご入室はお断りしております。

2.利用後

以下の**原状復帰**作業をお願いいたします。

■モップ掛け ■簡易清掃 ■備品の返却（元の保管場所へ）

3.退出

完全に退出されましたら、受付までお声掛けください。

レンタル備品をご利用の場合は、受付へご返却をお願いいたします。

※予約時間内に撤収が完了しない場合は、

1時間分の利用料を追加請求させていただきます。

■注意事項

- 準備・片付けを含め、必ず申込時間内に完了してください。
- 室内は土足禁止です。
 - 養生シートを敷くか、室内履きをご使用ください。
 - 外履きが通路をふさぐ場合は、各自で袋に入れて保管してください。
- お食事の際は、必ず養生シートを敷いてください。
- 音響機器を使用する際は、音量に十分ご注意ください。
 - 近隣住宅が非常に近く、音が響きやすい環境です。
 - 他のご利用者様や地域住民からの申し入れがあった場合には、その時点でご利用を中止させていただく場合がございます。
- 放送室はご利用いただけません。
- 北側（マンション側）の窓はすべて開放禁止です。
- 南側（グラウンド側）2Fの窓は開放いただけます。
 - 1F の扉は強風時は砂埃対策のため開放をお控えください。

【その他】

- 全室禁煙です。喫煙は指定の喫煙スペースをご利用ください。
- お手洗いは施設内に2か所ありますが、なるべく体育館側のお手洗いを利用してください。
- 当施設内には駐車スペースはございません。
※施設内への車両の乗り入れには事前申請が必須です。
- エントランスや通路では、他の利用者の出入りの妨げになる行為（出入口をふさぐ、歌唱や楽器演奏など）は禁止です。
- ゴミは各自で持ち帰りください。

その他ご不明な点がございましたら、
お気軽に受付にお問い合わせください。

■体育館内 設備配置図

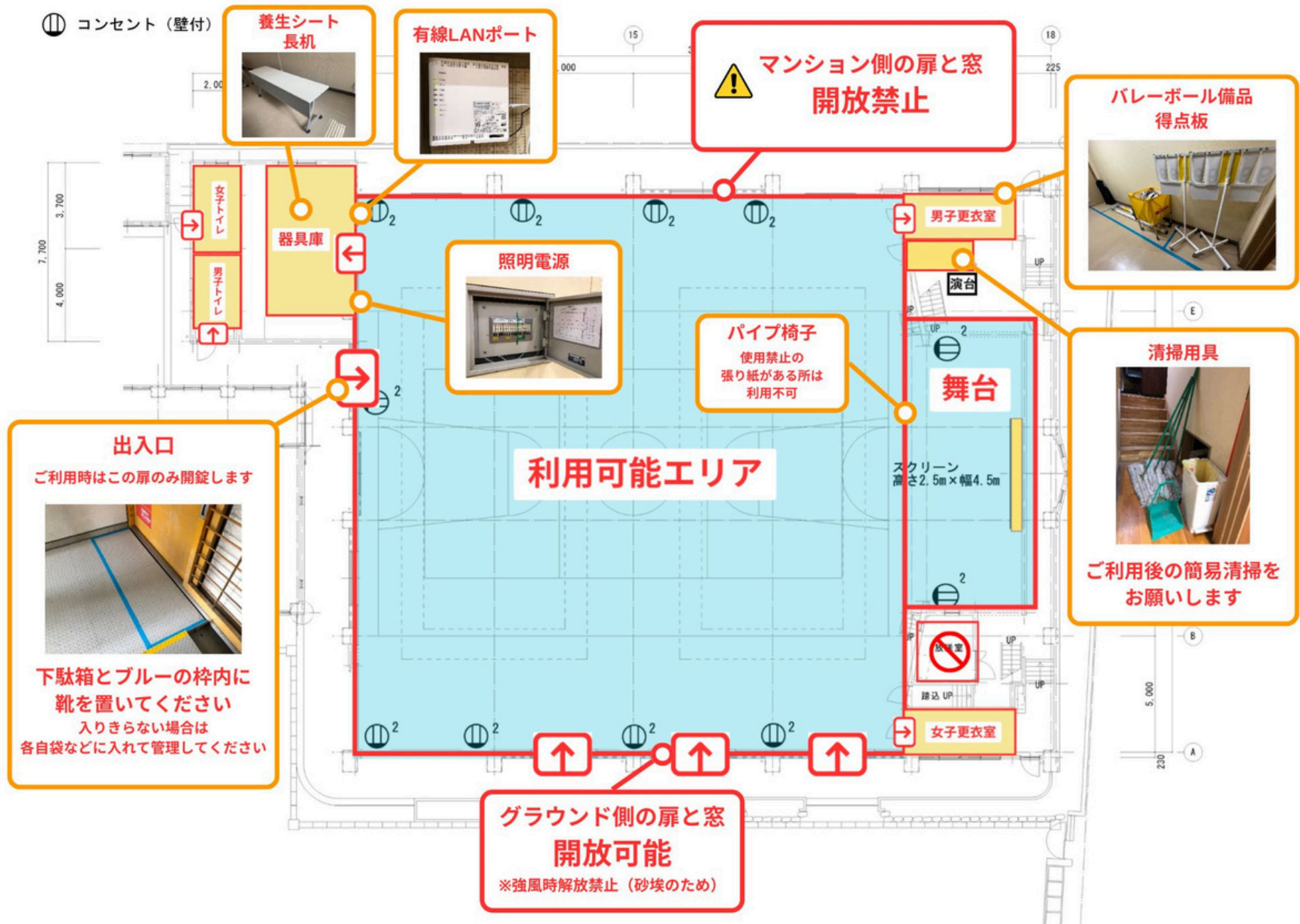

■館内設備について



レンタルスペース利用者
臨時駐輪場

PLAY GROUND

【お願い】

- お手洗いは2か所ございますが、なるべく体育館側のお手洗いをご利用ください。
- 全室禁煙となっております。喫煙スペースをご利用ください。

■利用可能Free Wi-Fiについて

イベント配信等でご自由にご利用いただけます。



5G



2G



イベント時利用可 Wi-Fi

SSID:NagonoGYM_5G
NagonoGYM_2G

PASS:Nagono1910

※ イベント開催時に配信用等にご利用ください。

【有線LAN利用について】

LANポートから有線ケーブルを接続して利用することが可能です。
LANケーブルは有料備品のため、利用される場合は事前申請をお願いします。
ご自身でケーブルを持ち込む場合は、無料にご利用いただけます。

■貸し出し備品

スポーツ用品	保管場所
バレーボールネット 1個	男子更衣室
バレーボール支柱 2本	
バレーボール 4個	
得点板 2台	
バトミントンポータブルセット (支柱セット) 2個	
ピックルボールセット (ネット・ラケット4本・ボール)	
バトミントンシャトル	HOME ROOM (受付)
バトミントンラケット 7本	

■貸し出し備品

有料備品	料金
空調利用	¥ 2,200 / 時間
体育館専用プロジェクター (CANNON WUX7500)	¥ 27,500 / 日
マイクセット(ワイヤレスマイク2本、アンプ1台) (WM-3000A、WA-372)	¥ 3,300 / 日
レーザーポインター&クリッカー (CANON PR500-RC)	¥ 550 / 日
BOSEポータブルスピーカー (L1 Compact portable line array system)	¥ 5,500 / 日
LANケーブル (20m または 100m)	¥ 3,300 / 日

■有料備品（空調）について

1. 事前予約がある場合は、あらかじめ電源をONにしてあります。
2. 受付にてリモコンをお渡しします。
3. ご利用終了時は、**すべての空調を電源OFF**にしてから退出してください。
4. 退出時は、リモコンを受付へご返却ください。

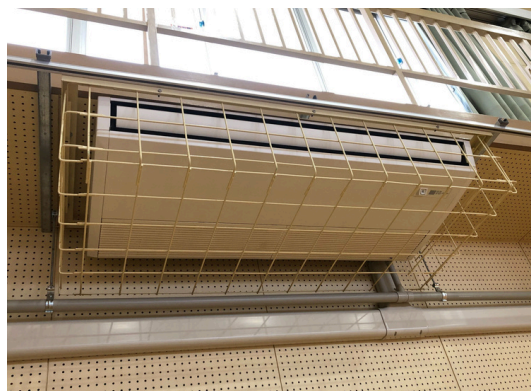
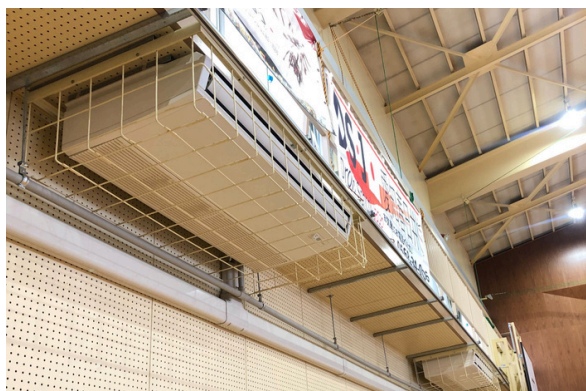

※計8台設置 電源は1台ずつON・OFFしていただく必要があります。

エアコンは当日でも追加利用いただけます。（利用料：2,200円/時間）
受付にお申し付けください。

■有料備品（プロジェクター）について

1. 電源コードを本体に接続し、電源を入れてください。
2. HDMI または VGA ケーブルを端末に接続してください。
3. リモコンで設定を行ってご利用ください。

※各種変換アダプタもご用意しています。

※スピーカー1台との接続も可能です。

※念のため、事前の接続確認をおすすめします。



【プロジェクター設置イメージ】



■有料備品（マイクセット）について

- 1.裏側の蓋を開けてマイクを取り出し、電源を接続します。
- 2.ボックス上部の電源ボタンを押して電源を入れます。
- 3.マイクのスイッチを入れ、ボリュームを調整してご利用ください。

※マイクセットは計2セットあります。（有料・先着順）

※ボックスとマイクには赤・青のシールが貼ってあります。

4本使用する場合は、**スピーカーとマイクの色を揃えて返却**してください。



■有料備品（スピーカー）について

1. 電源コードを本体に接続し、電源を入れる。
2. マイク端子を端末に接続する。
3. 音量を調整して使用する。

※スピーカー1台はプロジェクターと接続して使用できます。
基本的には、この1台での利用を想定しています。

※有料貸出スピーカーは計2台ありますが、体育館内は1台で十分です。

※ステレオ（2台）での利用を希望される場合は、専用ケーブルを主催者様にてご用意ください。

※接続については、受付では対応いたしかねます。事前の接続確認をおすすめします。



■座席配置について

体育館内で 机・椅子などを設置してイベントを行う場合は、届出が必要となります。
ただし、スポーツ利用 または 添付資料に記載の配置で実施する場合は届出不要です。
届出は、**トヨタ不動産（株）**より消防署へ提出いたします。

届出に関するお問い合わせは、info@nagono-campus.jp までご連絡ください。

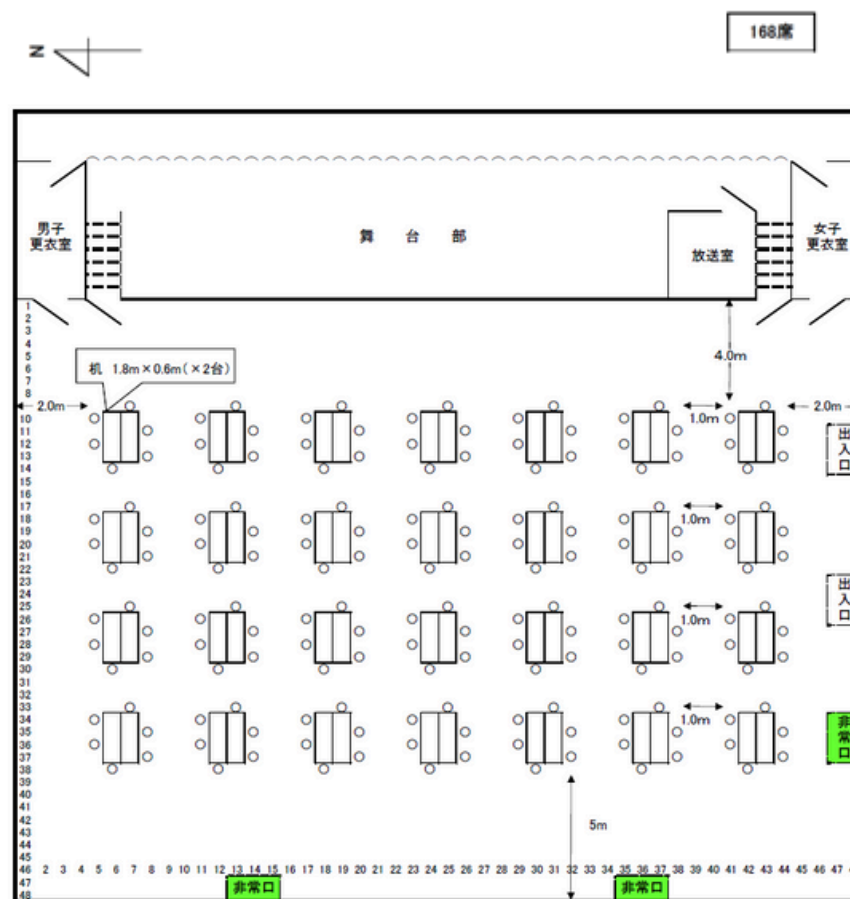
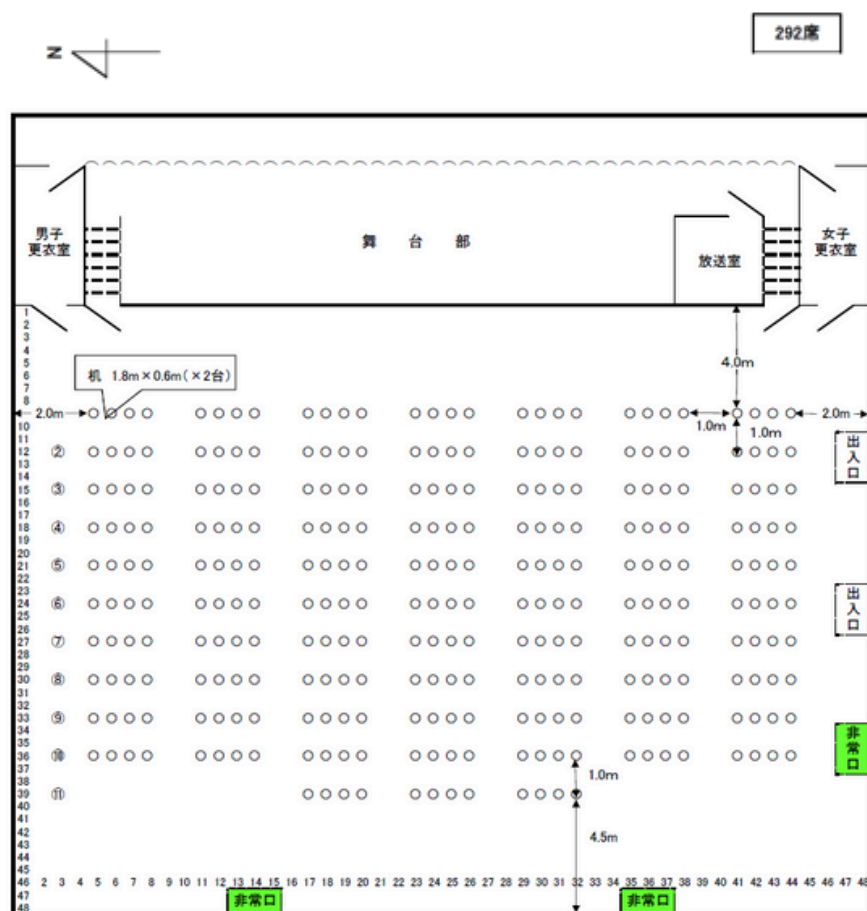

※長机はお持込みをお願いいたします。

1F

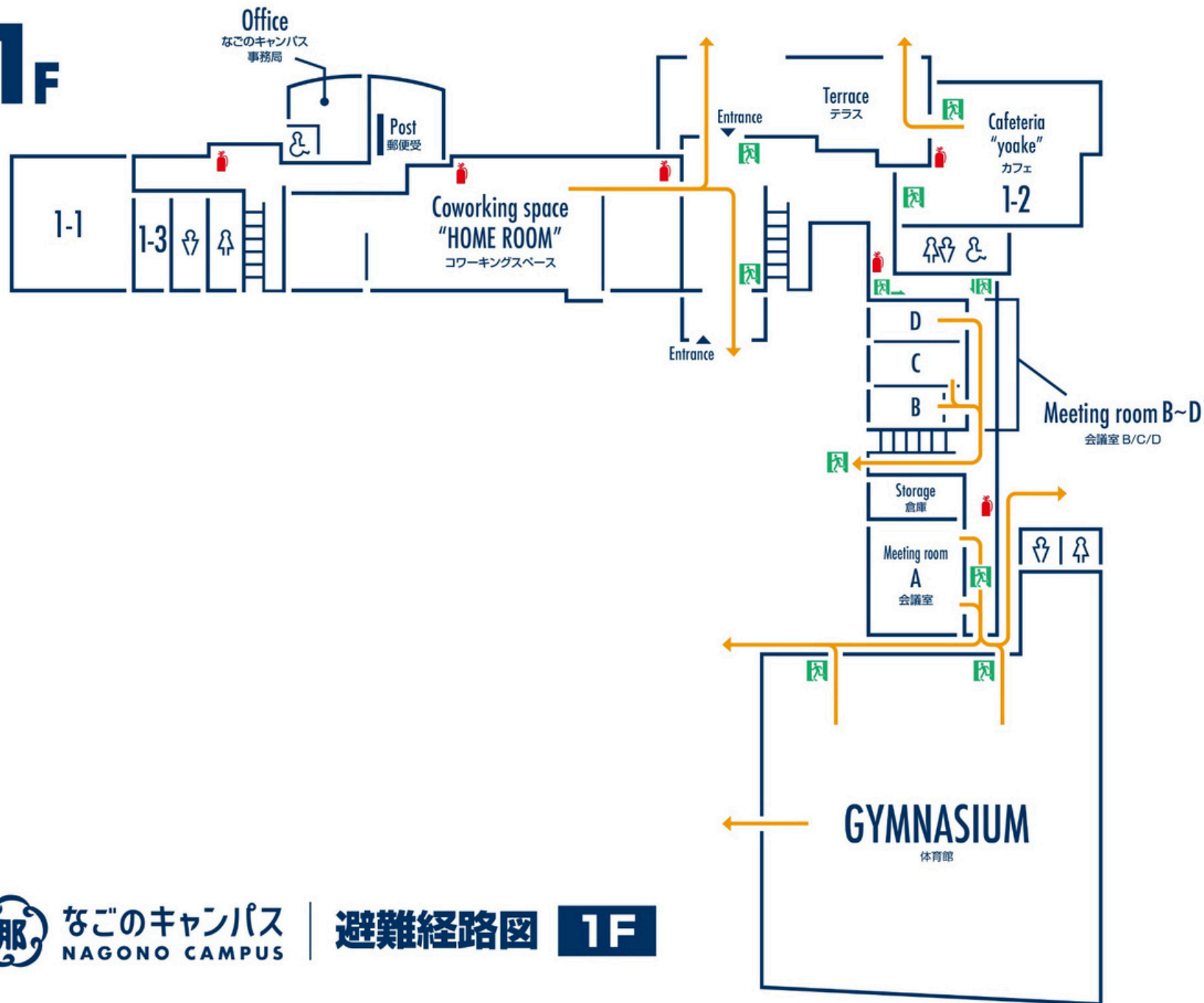

なごのキャンパス
NAGONO CAMPUS

避難経路図

1F